Nr kancelaryjny: WGD.6642.1.355.2020
Obręb: Zebrzydowice Dolne
Nr działki: 1485/3
Sekcja: 6.121.26.09.4

Mapa zasadnicza

Skala 1 : 1000

Województwo: śląskie
Powiat: cieszyński
Jednostka ewidencyjna: Zebrzydowice

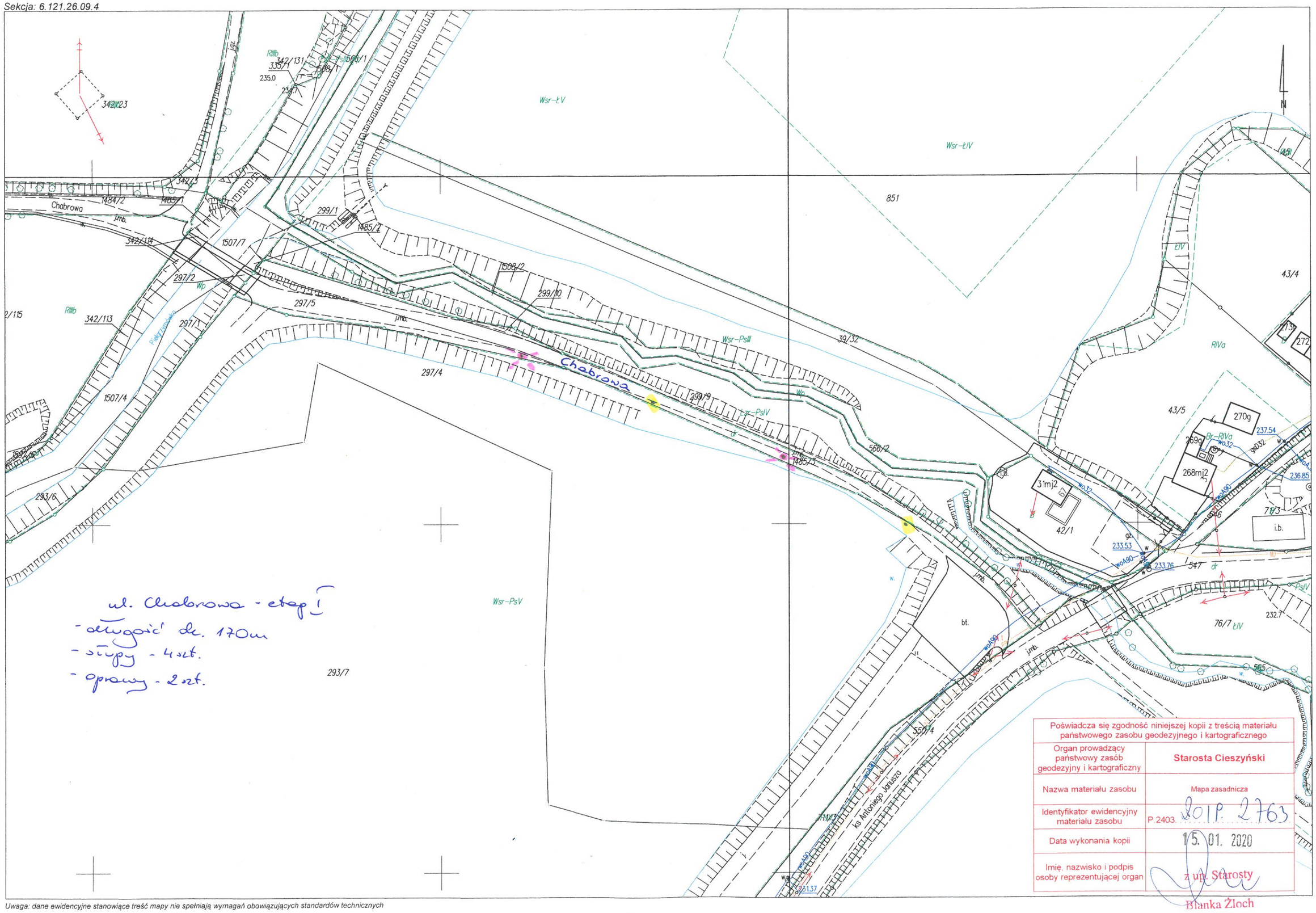

Uwaga: dane ewidencyjne stanowiące treść mapy nie spełniają wymagań obowiązujących standardów technicznych